

LEYENDA

- Límite comunidad autónoma
 - Términos municipales
- Ámbito del Plan Especial. El PEI contiene las siguiente infraestructuras:**
- Delimitación del ámbito del PEI (Líneas de Alta Tensión 220 kV en tramo aéreo y soterrado; delimitación de ámbito a 85 m de cada lado del eje para tramo soterrado y 60 para el aéreo).
 - LAAT 220 kV Berrocales - Apoyo B3 (REE) - Tramo aéreo
 - LSAT 220kV Apoyo B3 - Parla (REE) - Tramo soterrado
 - Ap-xx Apoyos de LAAT

- Afecciones y Servidumbres de Carreteras**
Red de Carreteras del Estado.
- Red de carreteras
- Red de Carreteras de la Com.de Madrid. Red Principal, Secundaria o Local**
- Dominio Público (Art 30 Ley 3/1991)
 - Zona de Protección (Art 31 Ley 3/1991)
- Afecciones Vías Pecuarias**
Red de Vías Pecuarias de la Comunidad de Madrid
- Trazado Vía Pecuaría (Ancho legal: Art 4 Ley 3/1995)

- Afecciones Aeronáuticas**
Base Aérea de Getafe
- Envolvente de servidumbres físicas (RD 330/2011)
 - El PEI se encuentra íntegramente dentro de esta envolvente.
 - Envolvente servidumbres de aeródromo e instalaciones radioeléctricas (RD 330/2011)
 - Envolvente servidumbres de operación de las aeronaves (RD 330/2011).
- Afecciones de Líneas Eléctricas**
Red Eléctrica Española y compañías privadas
- Línea Eléctrica
 - Zona de Protección - ancho variable
 - Torre/Punto de Apoyo Línea Eléctrica

- Afecciones Hidráulicas**
Confederación Hidrográfica del Tago
- Cauces (según cartografía de la CHT)
- Otras Afecciones**
- Caminos públicos
 - Red Canal de Isabel II
 - Línea telefónica / fibra óptica
 - Gaseoducto

0 250 m 500 m 750 m 1000 m

Base de información geográfica de la Confederación Hidrográfica del Tago (IDEE Base) y Red de Vías Pecuarias de la Comunidad de Madrid. Base Cartográfica de la Comunidad de Madrid 1:10000 / ETRS89 del Centro Regional de Información Cartográfica

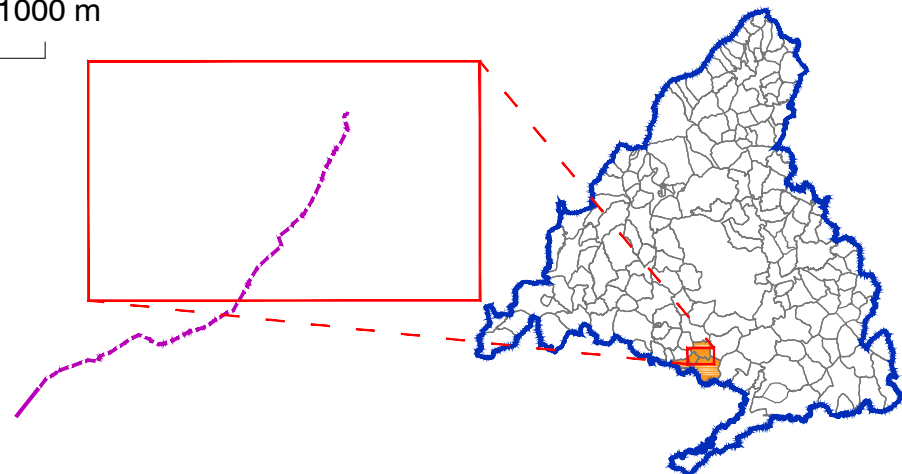

PEI de la línea eléctrica aérea y subterránea de Alta Tensión LASAT 220 kV Berrocales-Parla
VERSIÓN FINAL DEL PLAN: DOCUMENTO PARA APROBACIÓN DEFINITIVA

TÍTULO DEL PLANO:
AFECCIONES A LA LEGISLACIÓN SECTORIAL
DETALLE LSAT Y LAAT NORTE

ESCALA:
1:10.000

FECHA:
MARZO 2025

PROMOTOR:



Ric Energy S.L.

PLANO Nº:

I-2.2

EQUIPO REDACTOR:



RH Estudio, Inv. y Proyectos S.L.P.